

Mitteilung vom November 2025

Natura 2000-Managementplan für das Vogelschutzgebiet 7422-441 „Mittlere Schwäbische Alb“ – Öffentliche Auslegung des Planentwurfs

Seit 2020 wird im Auftrag des Regierungspräsidiums Tübingen der Natura 2000-Managementplan für das Vogelschutzgebiet 7422-441 „Mittlere Schwäbische Alb“ erarbeitet. Im Managementplan werden die Vorkommen von Vogelarten der Vogelschutzrichtlinie dargestellt und der Zustand der Bestände bewertet. Auf dieser Grundlage wurden Erhaltungs- und Entwicklungsziele sowie Maßnahmen formuliert und in den Plan aufgenommen. Im Januar 2025 wurde der Entwurf im Beirat mit den Vertreterinnen und Vertretern verschiedener von der Planung berührter Institutionen und Verbände abgestimmt und die Ergebnisse im Plan ergänzt.

Der Entwurf des Natura 2000-Managementplans für das Vogelschutzgebiet 7422-441 „Mittlere Schwäbische Alb“ kann vom 01.12.2025. bis 31.01.2026 von allen interessierten Bürgerinnen und Bürgern eingesehen werden. Er ist im Internet abrufbar unter <https://www.lubw.baden-wuerttemberg.de/natur-und-landschaft/map-aktuelle-auslegung/> (unter Regierungsbezirk Tübingen).

Schriftliche Stellungnahmen können bis 31.01.2026 eingereicht werden (möglichst per Email an mathias.broghammer@rpt.bwl.de). Die eingegangenen Anregungen und Hinweise zum Managementplan-Entwurf werden gesammelt, kommentiert und den Absendern zur Verfügung gestellt. Die Einwendungen werden fachlich geprüft und ggf. in der Endfassung berücksichtigt.

Weitere Informationen zum Themenkomplex „Natura 2000“ finden Sie unter <https://rp.baden-wuerttemberg.de/themen/natur/seiten/natura2000/> und <https://www.lubw.baden-wuerttemberg.de/natur-und-landschaft/europaeische-naturschutzrichtlinien>

Informationen zu Förderprogrammen des Landes finden Sie unter:
<https://foerderung.landwirtschaft-bw.de/pb/MLR.Foerderung,Lde/Startseite/Foerderwegweiser>

Die genaue Lage des Natura 2000-Gebiets ist im „Daten- und Kartendienst“ einsehbar unter <https://udo.lubw.baden-wuerttemberg.de/public/q/3tZR9p5SYvVlopU85mawlb>.

Regierungspräsidium Tübingen
Konrad-Adenauer-Straße 20
72072 Tübingen

Telefon: +49 7071 757-3009
E-Mail: pressestelle@rpt.bwl.de
Homepage: rp-tuebingen.de,
Serviceportal: service-bw.de
Datenschutz: rp.baden-wuerttemberg.de/rpt/datenschutz



Baden-Württemberg

REGIERUNGSPRÄSIDIUM TÜBINGEN

Beiratsbeteiligung zum Natura-2000 Managementplan Vogelschutzgebiet 7422-441 „Mittlere Schwäbische Alb“

- Übersicht Gemeindebetroffenheit und Verteiler -

Kreis	Gemeinde	Flächenanteil am Vogelschutzgebiet (in Hektar)	Kreis	Gemeinde	Flächenanteil am Vogelschutzgebiet (in Hektar)
Alb-Donau-Kreis	Heroldstatt	57		Gruibingen	2037
	Laichingen	64		Heiningen	215
	Schelklingen	33		Kuchen	312
	Westerheim	< 0,1		Mühlhausen im Täle	243
Esslingen	Beuren	198		Schlat	291
	Bissingen an der Teck	738		Süßen	327
	Erkenbrechtsweiler	553		Wiesensteig	1465
	Kohlberg	19		Zell unter Aichelberg	<0,5
	Lenningen	2447	Reutlingen	Bad Urach	3112
	Neidlingen	578		Dettingen an der Erms	593
	Neuffen	434		Engstingen	218
	Owen	184		Eningen unter Achalm	1012
Weilheim an der Teck	655	Grabenstetten		1074	
Göppingen	Aichelberg	97		Gutsbezirk Münsingen (gmdfrei)	6120
	Bad Boll	368		Hülben	482
	Bad Ditzzenbach	1397		Lichtenstein	1816
	Bad Überkingen	1997		Metzingen	372
	Böhlenkirch	381		Münsingen	179
	Deggingen	1665		Pfullingen	1392
	Donzdorf	3		Reutlingen	798
	Dürnau	133		Römerstein	121
	Eschenbach	52		Sonnenbühl	1430
	Gammelshausen	89		St. Johann	268
	Geislingen an der Steige	1300	Tübingen	Mössingen	1697
	Gingen an der Fils	260	Zollernalbkreis	Burladingen	311
	Göppingen	8	Gesamtgröße		

Lage des Vogelschutzgebiets 7422-441 „Mittlere Schwäbische Alb“

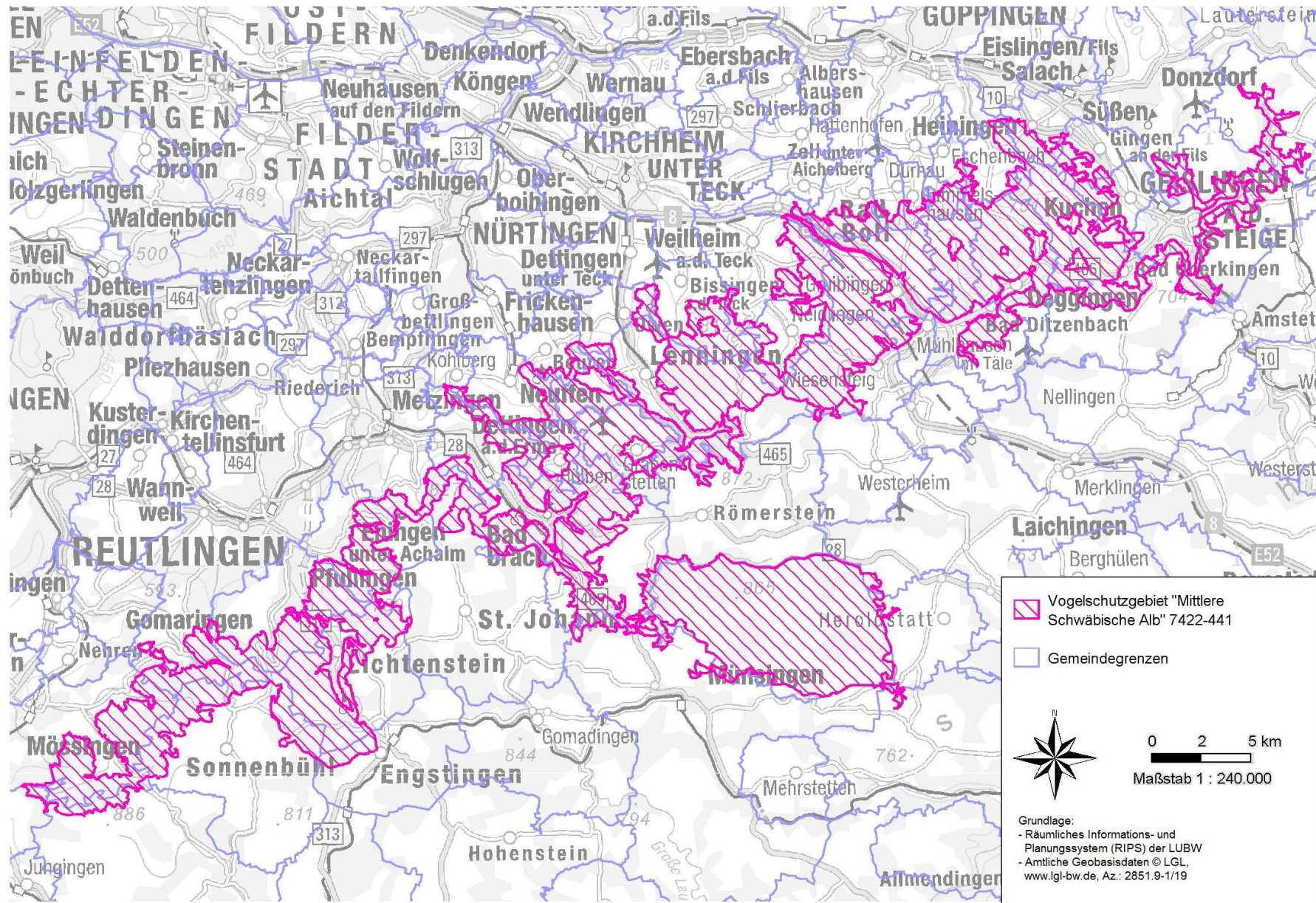

Lagekarte

Vogelschutzgebiet 7422-441 „Mittlere Schwäbische Alb“

Verteiler (Versand nur per E-Mail)

Kreise

Landratsamt Alb-Donau-Kreis
info@alb-donau-kreis.de
landwirtschaft@alb-donau-kreis.de
kreisforst@alb-donau-kreis.de

Landratsamt Esslingen
lra@landkreis-esslingen.de
landwirtschaft@lra-es.de
forst@lra-es.de
naturschutz@lra-es.de

Landratsamt Göppingen
info@lkgp.de
forstamt@lkgp.de
landwirtschaftsamt@lkgp.de
umweltschutzamt@lkgp.de

Landratsamt Tübingen
naturschutz@kreis-tuebingen.de
landwirtschaft@kreis-tuebingen.de
forst@kreis-tuebingen.de

Landratsamt Reutlingen
post@landkreis-reutlingen.de
forstamt@kreis-reutlingen.de
landwirtschaftsamt@landkreis-reutlingen.de
naturschutz@kreis-reutlingen.de

Landratsamt Zollernalbkreis
post@zollernalbkreis.de
naturschutz@zollernalbkreis.de
forstamt@zollernalbkreis.de
landwirtschaftsamt@zollernalbkreis.de

Kommunen

Gemeinde Heroldstatt
info@heroldstatt.de

Stadt Laichingen
info@laichingen.de

Stadt Schelklingen
info@schelklingen.de

Gemeinde Beuren
beuren@beuren.de

Gemeinde Bissingen an der Teck
rathaus@bissingen-teck.de

Gemeinde Erkenbrechtsweiler
gemeinde@erkenbrechtsweiler.de

Gemeinde Kohlberg
rathaus@kohlberg.de

Gemeinde Lenningen
gemeinde@lenningen.de

Gemeinde Neidlingen
gemeinde@neidlingen.de

Stadt Neuffen
stadt@neuffen.de

Stadt Owen
buergermeisteramt@owen.de

Stadt Weilheim an der Teck
stadt@weilheim-teck.de

Gemeinde Aichelberg
rathaus@aichelberg.de

Gemeinde Bad Boll
rathaus@bad-boll.de

Gemeinde Bad Ditzgenbach
info@rathaus.badditzenbach.de

Gemeinde Bad Überkingen
info@bad-ueberkingen.de

Gemeinde Böhmenkirch
gemeinde@boehmenkirch.de

Gemeinde Deggingen
gemeinde@deggingen.de

Stadt Donzdorf
stadt@donzdorf.de

Gemeinde Dürnau
gemeinde@duernau.de

Gemeinde Eschenbach
rathaus@gemeinde-eschenbach.de

Gemeinde Gammelshausen
info@gammelshausen.de

Stadt Geislingen an der Steige
info@geislingen.de

Gemeinde Gingen an der Fils
bma@gingen.de

Stadt Göppingen
stadtverwaltung@goeppingen.de

Gemeinde Gruibingen
info@gruibingen.de

Gemeinde Heiningen
gemeinde@heiningen-online.de

Gemeinde Kuchen
bma@kuchen.de

Gemeinde Mühlhausen im Täle
gemeinde@muehlhausen-taele.de

Gemeinde Schlat
info@schlat.de

Stadt Süßen
info@suessen.de

Stadt Wiesensteig
info@wiesensteig.de

Gemeinde Zell unter Aichelberg
gemeinde@zell-u-a.de

Stadt Bad Urach
info@bad-urach.de

Gemeinde Dettingen an der Erms
info@dettingen-erms.de

Gemeinde Engstingen
info@engstingen.de

Gemeinde Eningen unter Achalm
verwaltung@eningen.de

Gemeinde Grabenstetten
info@grabenstetten.de

Gemeinde Hülben
info@huelben.de

Gemeinde Lichtenstein
info@gemeinde-lichtenstein.de

Stadt Metzingen
stadt@metzingen.de

Stadt Münsingen
stadt@muensingen.de

Stadt Pfullingen
info@pfullingen.de

Stadt Reutlingen
stadt@reutlingen.de

Gemeinde Römerstein
info@roemerstein.de

Gemeinde Sonnenbühl
info@sonnenbuehl.de

Gemeinde St. Johann
info@st-johann.de

Stadt Mössingen
stadtverwaltung@moessingen.de

Stadt Burladingen
info@burladingen.de

Behörden, Verbände

Landesnatschutzverband (LNV)
Baden-Württemberg e. V.
info@lnv-bw.de
Anke.Trube@lnv-bw.de
mail@saxifraga.de

Deutscher Alpenverein, Landesverband
Baden-Württemberg (DAV)
natur@alpenverein-bw.de

Naturfreunde Württemberg
umwelt@naturfreunde-wuerttemberg.de

Landesfischereiverband (LFV)
Baden-Württemberg e. V.
naturschutz@lfv-bw.de
Peter.Schuetz@lfvbw.de

Landesjagdverband (LJV)
Baden-Württemberg e. V.
info@landesjagdverband.de

Schwäbischer Albverein (SAV)
info@schwaebischer-albverein.de
naturschutz@schwaebischer-albverein.de

Schwäbischer Heimatbund e. V. (SHB)
info@schwaebischer-heimatbund.de

Bund für Umwelt und Naturschutz
Deutschland (BUND)
Landesverband Baden-Württemberg e. V.
bund.bawue@bund.net

Naturschutzbund Deutschland (NABU)
Landesverband Baden-Württemberg e. V.
nabu@nabu-bw.de

Landessportverband
Baden-Württemberg e. V.
sportundumwelt@lsvbw.de
info@lsvbw.de

Landesbauernverband
Baden-Württemberg e. V.
ERoth@lbv-bw.de

Arbeitsgemeinschaft Fledermausschutz
(AGF)
ingrid.kaipf@email.de

Forstkammer Baden-Württemberg
Waldbesitzerverband e.V.
info@foka.de

Familienbetriebe Land und Forst
Baden-Württemberg e. V.
info@fablf-bw.de

Fischereiforschungsstelle des Landes Baden-
Württemberg (VFG)
poststelle-ffs@lazbw.bwl.de

Landesamt für Geoinformation und
Landentwicklung Baden-Württemberg
poststelle@lgl.bwl.de

Vermögen und Bau Baden-Württemberg
poststelle.vb-bw@vbv.bwl.de

Industrieverband Steine und Erden
Baden-Württemberg e. V. (ISTE)
beisswenger@iste.de
roeder@iste.de

Landesschafzuchtverband
Baden-Württemberg e.V.
info@schaf-bw.de

Regionalverband Neckar-Alb
info@rvna.de

Regionalverband Stuttgart
info@region-stuttgart.de

Regionalverband Donau-Iller
sekretariat@rvdi.de

Bundesarbeitsgruppe Wanderfalkenschutz
RauFrank@web.de

Ornithologische Gesellschaft Baden-
Württemberg e.V.
Kramer.Mathias@t-online.de

Forstliche Versuchs- und Forschungsanstalt
Axel.buschmann@Forst.bwl.de

Landschaftserhaltungsverbände

Landschaftserhaltungsverband
Alb-Donau-Kreis e. V.
romy.werner-lev@alb-donau-kreis.de

Landschaftserhaltungsverband
Landkreis Tübingen e. V.
info@vielfalt-kreis-tuebingen.de

Landschaftserhaltungsverband Landkreis
Esslingen e.V.
Wendel.Alexander@lra-es.de

Landschaftserhaltungsverband
Landkreis Göppingen e. V.
a.koch@lkgp.de

Landschaftserhaltungsverband
Landkreis Reutlingen e. V.
b.rochner@kreis-reutlingen.de

Bundesanstalt für Immobilienaufgaben

Bundesforstbetrieb Heuberg
bf-hb@bundesimmobilien.de
lydia.nittel@bundesimmobilie.de

Nachrichtlich:

**Regierungspräsidium Tübingen,
im Hause**

Referat 32 – Betriebswirtschaft,
Agrarförderung und Strukturentwicklung

Referat 33 – Pflanzliche und tierische
Erzeugung

Abteilung 4 – Straßenwesen und Verkehr

Referat 52 – Gewässer und Boden

Referat 53.2 – Gewässer I. Ordnung,
Hochwasserschutz und Gewässerökologie
Neckar - Bodensee

Referat 55 – Naturschutz, Recht

Referat 56 – Naturschutz und
Landschaftspflege

Referat 58 – Biosphärengebiet Schwäbische
Alb

Regierungspräsidium Stuttgart

Referat 32 – Betriebswirtschaft,
Agrarförderung und Strukturentwicklung

Referat 33 – Pflanzliche und tierische
Erzeugung

Abteilung 4 – Straßenwesen und Verkehr

Referat 52 – Gewässer und Boden

Referat 53.1 – Gewässer I. Ordnung,
Hochwasserschutz und Gewässerökologie,
Gebiet Süd

Referat 55 – Naturschutz, Recht

Referat 56 – Naturschutz und
Landschaftspflege

Regierungspräsidium Freiburg

Referat 83 – Fachbereich Waldpolitik und
Körperschaftsforstdirektion

Referat 84 – Fachbereich Waldnaturschutz,
Biodiversität und Waldbau

(Stand: Januar 2025)