



LANDKREIS  
GÖPPINGEN

PSYCHIATRIE →



Wegweiser für Psychiatrie,  
Psychosomatik  
und Psychotherapie  
im Landkreis Göppingen



Liebe Leserinnen und Leser,



manchmal gerät das seelische Gleichgewicht aus dem Lot, sei es durch persönliche Krisen, anhaltende Belastungen oder eine psychische Erkrankung. In solchen Situationen ist es wichtig zu wissen, wo man Hilfe finden kann. Dafür haben wir den Wegweiser für Psychiatrie, Psychosomatik und Psychotherapie im Landkreis Göppingen erstellt. Er soll Ihnen dabei helfen, sich im vielfältigen Angebot an Unterstützungsmöglichkeiten im Landkreis zurechtzufinden – ganz gleich, ob Sie selbst betroffen sind oder jemanden begleiten, der Unterstützung benötigt.

Hier finden Sie Informationen zu:

- Beratungs- und Begleitdiensten
- Freizeit- und Kontaktmöglichkeiten
- Wohn-, Arbeits- und Rehabilitationsangebote sowie
- medizinische und therapeutische Versorgung.

Der Wegweiser verfolgt das Ziel, nicht nur Informationen bereitzustellen, sondern auch mögliche Barrieren abzubauen und den Zugang zu Ansprechpartnerinnen und Ansprechpartnern zu erleichtern. Ich wünsche allen Betroffenen, Angehörigen und Fachkräften, dass ihnen der Wegweiser als nützlicher und orientierungsgebender Begleiter zur Seite steht.

A handwritten signature in black ink, appearing to read 'M. Möller', written in a cursive style.

Markus Möller, Landrat

# IMPRESSUM



## Herausgeber

Landratsamt Göppingen  
Sozialpsychiatrischer Dienst  
für den Landkreis Göppingen  
Schillerplatz 8/1  
73033 Göppingen

E-Mail [spdg@lkgp.de](mailto:spdg@lkgp.de)

 [www.landkreis-goeppingen.de](http://www.landkreis-goeppingen.de)

## Gestaltung

chris pollakdesign consulting, Geislingen

Auflage 06, Oktober 2025

## Bildnachweise

Landratsamt Göppingen, Christophsheim GmbH (S. 21), Fotodesign-Boehr, Klinikum Christophsbad (S. 22, 24), Viadukt e. V. (S. 9, 12, 19, 20), Lebenshilfe Göppingen e. V. (S. 14, 16), Staufen Arbeits- und Beschäftigungsförderung gGmbH (S. 17), stock.adobe.com: asierromero, Viacheslav Iakobchuk, wildworx, Wavebreak, Media LTD, paylessimages, motorradcbr

## Anmerkungen der Redaktion

Die Informationen in dieser Broschüre wurden sorgfältig recherchiert, erheben jedoch keinen Anspruch auf Vollständigkeit. Anregungen und Veränderungsmeldungen für folgende Ausgaben werden vom Sozialpsychiatrischen Dienst gerne entgegen genommen.





<b>BERATUNGSSTELLEN</b>	6
Sozialpsychiatrischer Dienst, Patientenfürsprecher, IBB, EUTB	
<b>TAGESSTÄTTEN</b>	9
<b>KONTAKTANGEBOTE</b>	10
<b>ANGEBOTE ZUR FÖRDERUNG DER TAGESSTRUKTUR</b>	12
<b>ARBEITS- UND BERUFSLEBEN</b>	13
<b>WOHNEN</b>	18
<b>HEIME</b>	20
<b>AMBULANTE PSYCHIATRISCHE PFLEGEDIENSTE</b>	21
<b>KLINIKEN</b>	22
<b>TAGESKLINIKEN</b>	23
<b>PSYCHIATRISCHE INSTITUTS-AMBULANZEN (PIA)</b>	24
<b>NIEDERGELASSENE PSYCHIATER, NEUROLOGEN</b>	26
<b>ÄRZTLICHE UND PSYCHOLOGISCHE PSYCHOTHERAPEUTEN</b>	27
<b>PSYCHOTHERAPEUTEN FÜR KINDER UND JUGENDLICHE</b>	31
<b>WEITERE BERATUNGSSTELLEN</b>	33
<b>SELBSTHILFE UND UNTERSTÜTZTE SELBSTHILFE</b>	36
<b>ARZT- UND THERAPEUTENSUCHE IM INTERNET</b>	39
<b>GESUNDHEITSAMT</b>	40
<b>HELFEN – UNTERSTÜTZEN – FÖRDERN</b>	40
<b>MUSEUM</b>	41
<b>WICHTIGE TELEFONNUMMERN / NOTFALLNUMMERN</b>	42



Weitere Beratungsstellen  
finden Sie auch ab Seite 33

## BERATUNGSSTELLEN

### Sozialpsychiatrischer Dienst

Informations- und Anlaufstelle für ...

- Beratung und Begleitung von psychisch kranken Menschen und deren Angehörigen
- Unterstützung bei Krisen und nach Klinikaufenthalten
- Hilfen zur Alltagsbewältigung und Freizeitgestaltung
- Gruppenangebote für Betroffene und Angehörige
- Durchführung ärztlich verordneter Soziotherapie



Schillerplatz 8/1 in Göppingen

Sozialpsychiatrischer Dienst  
Landratsamt Göppingen

Schillerplatz 8/1

73033 Göppingen

Tel. 07161 202-4141

E-Mail [spdg@lkgp.de](mailto:spdg@lkgp.de)

📄 [www.landkreis-goeppingen.de](http://www.landkreis-goeppingen.de)



Richthofenstraße 38 in Geislingen

**Sozialpsychiatrischer Dienst  
Gemeindepsychiatrisches Zentrum**

Richthofenstraße 38  
73312 Geislingen an der Steige  
Tel. 07331 3071-61 und -62

Der Patientenfürsprecher arbeitet unabhängig, d.h. nicht weisungsgebunden, ist vom Landkreis bestellt und kann auch direkt angefragt werden. Er ist kollegiales Mitglied im Gremium der IBB-Stelle.

Die Beratung kann im individuell vereinbarten Gespräch, telefonisch oder schriftlich erfolgen. Bei Bedarf auch an Orten Ihrer Wahl.

**Dr. Gerth Döring**

Schillerplatz 8/1  
73033 Göppingen  
Tel: 0157 301 288 08 und 0172 841 1503  
E-Mail [info@ibb-psychiatrie-goeppingen.de](mailto:info@ibb-psychiatrie-goeppingen.de)  
☑ [www.ibb-psychiatrie-goeppingen.de](http://www.ibb-psychiatrie-goeppingen.de)

---

**Patientenfürsprecher (PF) für Psychiatrie-Erfarene und deren Angehörige**

Psychiatrieerfahrene Menschen und deren Angehörige können sich an den Patientenfürsprecher wenden, wenn sie Schwierigkeiten haben oder sich im Zusammenhang mit ihrer Behandlung, Betreuung oder Versorgung beschweren möchten.

---

**Patientenfürsprecher für Patienten im Christophsbad**

Sprechstunden im Christophsbad einmal monatlich dienstags von 15.00 bis 17.00 Uhr

**Dieter Kress**

Obere Birke 5  
72138 Kirchentellinsfurt  
Tel. 07121 68147 (Anrufbeantworter)  
E-Mail [dieter.kress@dieterkress.de](mailto:dieter.kress@dieterkress.de)



## **Informations-, Beratungs- und Beschwerdestelle (IBB-Stelle) für Psychiatrie-Erfarene und deren Angehörige**

Psychiatrieerfahrene Menschen und deren Angehörige erhalten hier Informationen, Unterstützung auch bei Beschwerden und Beratung über Hilfeangebote zu therapeutischen Einrichtungen, zu den Kliniken und sozialen Diensten. Die Mitglieder der IBB-Stelle sind vom Landkreis bestellt und arbeiten jedoch unabhängig. Das Team aus Patientenführer, Psychiatrie-Erfahrenen, Angehörigen von Psychiatrie-Erfahrenen als auch Personen mit beruflicher Erfahrung in der psychiatrischen Versorgung arbeiten dialogisch und auf Augenhöhe zusammen.

Die Beratung kann im individuell vereinbarten Gespräch, telefonisch, per Video-Konferenz oder schriftlich erfolgen. Bei Bedarf auch an Orten Ihrer Wahl.

### **IBB-Stelle Göppingen**

Schillerplatz 8/1

73033 Göppingen

Tel: 0157 301 288 08 und 0172 841 1503 und

E-Mail [info@ibb-psychiatrie-goeppingen.de](mailto:info@ibb-psychiatrie-goeppingen.de)

 [www.ibb-psychiatrie-goeppingen.de](http://www.ibb-psychiatrie-goeppingen.de)

---

## **Ergänzende Unabhängige Teilhabe-Beratung des Landkreises Göppingen**

Menschen mit Behinderung und ihre Angehörigen werden hier in allen Fragen der Rehabilitation und Teilhabe beraten. Das besondere Augenmerk der Beratung durch die EUTB® liegt auf der Beratung von Betroffenen für Betroffene, der Beratungsmethode des „Peer-Counseling“. Diese Form der Beratung ist besonders geeignet, die Eigenverantwortung und Selbstbestimmung der Betroffenen zu fördern und unterstreicht das Prinzip der EUTB®: „Eine für Alle“.

### **Ergänzende Unabhängige Teilhabe-Beratung**

Schillerstraße 21

„Premium Offices“, 1. OG, letzte Tür rechts  
73054 Eislingen

Schillerstraße 4

Im Mehrgenerationenhaus

73312 Geislingen an der Steige

Kontaktdaten für Eislingen und Geislingen

Tel. 07161 40 67 391

E-Mail [teilhabeberatung02@eutb-thbw.de](mailto:teilhabeberatung02@eutb-thbw.de)

 [www.eutb-thbw.de](http://www.eutb-thbw.de)

---



Tagestreffs Lichtblick Göppingen

- Teilnahme an kreativen Angeboten, Spielrunden, Bewegungsangeboten und Ausflügen
- Training lebenspraktischer Fähigkeiten
- Beratung und Weitervermittlung zu Fachdiensten

Öffnungszeiten Lichtblick Göppingen:  
Montag – Donnerstag 9.30 – 15.00 Uhr  
Freitag 9.30 – 12.00 Uhr

## TAGESSTÄTTEN

### Tagestreff Lichtblick

Der Tagestreff Lichtblick ist eine Begegnungsstätte für Menschen mit psychischen Erkrankungen und Psychiatrieerfahrungen. Bei Bedarf haben die Besucher die Möglichkeit, vor Ort, Gespräche mit dem anwesenden Fachpersonal, Einzelgespräche bei einem Facharzt für Psychiatrie sowie dem Sozialpsychiatrischen Dienst in Anspruch zu nehmen.

Ein Ort für:

- Zusammensein mit Gleichgesinnten in hellen ansprechenden Räumen
- Begegnungen mit der Möglichkeit zum Austausch

Öffnungszeiten Lichtblick Geislingen:  
☑ [www.viadukt-gp.de/oeffnungszeiten-und-programm.php](http://www.viadukt-gp.de/oeffnungszeiten-und-programm.php)

Tagestreff Lichtblick Göppingen  
VIADUKT Hilfen für psychisch Kranke e. V.  
Schützenstraße 24  
73033 Göppingen  
Tel. 07161 68 54 57  
E-Mail [tagestreff.lichtblick@web.de](mailto:tagestreff.lichtblick@web.de)

Tagestreff Lichtblick Geislingen  
im Gemeindepsychiatrischen Zentrum  
VIADUKT Hilfen für psychisch Kranke e. V.  
Richthofenstraße 38  
73312 Geislingen an der Steige  
Tel. 07331 4412-89  
E-Mail [lichtblick-geislingen@web.de](mailto:lichtblick-geislingen@web.de)





Zeit für Gespräche und Austausch  
beim leckeren Frühstück in  
ungezwungener Atmosphäre.

## KONTAKTANGEBOTE

### SOZIALPSYCHIATRISCHER DIENST

#### **Frühstückstreff Göppingen**

Dienstag, 09.30 – 11.00 Uhr  
in der Mauch'schen Villa  
Hohenstaufenstraße 2  
73033 Göppingen

Bitte um telefonische Anmeldung  
bis Montag 12.00 Uhr unter:  
Tel. 07161 202-4141 oder 4139

---

#### **Frühstückstreff Geislingen**

Mittwoch, 09.00 – 11.00 Uhr, ohne Anmeldung  
Richthofenstraße 38  
73312 Geislingen an der Steige

Frau Geierhos  
Tel. 07331 3071-62

---

#### **Begegnungskreis Geislingen**

Dienstag, 14.00 – 16.00 Uhr, gerade Woche  
Richthofenstraße 38  
73312 Geislingen an der Steige

Frau Lausecker  
Tel. 07331 3071-61

---

### **Dienstagstreff Geislingen**

Dienstag, 14.30 – 16.30 Uhr, ungerade Woche  
Richthofenstraße 38  
73312 Geislingen an der Steige

Frau Lausecker  
Tel. 07331 3071-61

---

### **CHRISTOPHSBAD**

#### **Heilsames Singen**

##### **Klinikum Christophsbad**

Donnerstag, 16.00 – 17.30 Uhr  
Kapelle  
Faurndauer Straße 6-28  
73035 Göppingen  
Tel. 07161 601-9368

##### **Psychiatrische Tagesklinik**

Dienstag, 14-tägig an ungeraden Wochen  
17.00 – 18.30 Uhr  
Schillerstraße 31  
73312 Geislingen an der Steige  
Tel. 07331 4428-80  
 [www.singende-krankenhaeuser.de](http://www.singende-krankenhaeuser.de)

### **Offenes Atelier**

##### **Klinikum Christophsbad**

Dienstag und Donnerstag, 17.30 – 19.30 Uhr

Haus 5, Räume der Kunsttherapie  
Faurndauer Straße 6-28  
73035 Göppingen  
Tel. 07161 601-9785  
 [www.christophsbad.de](http://www.christophsbad.de)

---





Arbeitstherapie Freihof

## ANGEBOTE ZUR FÖRDERUNG DER TAGESSTRUKTUR

### Arbeitstherapie Freihof

Die Arbeitstherapie auf dem Lebenscampus Freihof ist ein praxisnahes und handlungsorientiertes therapeutisches Setting, das darauf abzielt, individuelle Fähigkeiten zu fördern sowie bestehende Ressourcen zu erhalten.

Die Arbeitstherapie gliedert sich in den Holz- und den Montagebereich. In beiden werden individuelle, therapeutische als auch produktive Ziele verfolgt. Ein besonderes Augenmerk der Mitarbeitenden und Therapierenden liegt darauf, die Teilhabe der Bewohnenden und Klientel zu verbessern und wiederherzustellen. Ein mehrstufiges Heranführen in beiden Bereichen ermöglicht jedem Teilnehmenden Sicherheit und Vertrauen in das selbstständige Tun zu erlangen.

Öffnungszeiten:

Montag bis Donnerstag 7:30 bis 16:30 Uhr

Freitag 7:30 bis 12:30 Uhr

Klinikum Christophsbad, Arbeitstherapie Freihof

Pappelallee 55

73037 Göppingen

Tel. 07161-601306-31/-33

E-Mail [arbeitstherapie@christophsbad.de](mailto:arbeitstherapie@christophsbad.de)

---

### Tagesstrukturierende Maßnahme – Fördergruppe

Die Fördergruppe unterstützt Menschen mit psychischen Erkrankungen beim Erhalt und Aufbau alltags- und arbeitsbezogener Fähigkeiten. In einem geschützten Rahmen werden praktische Kenntnisse vermittelt, um die Teilhabe am Arbeitsleben zu fördern – individuell angepasst. Ziel ist, vorhandene Fähigkeiten zu erhalten und neue praktische Kenntnisse zu erwerben.



Inhalt des Tagesstrukturierenden Angebots:

- Handwerkliches Arbeiten und künstlerisches Gestalten
- Kognitives Training
- Feinmotorik -und Wahrnehmungstraining
- Förderung sozialer Kompetenzen im Gruppensetting
- Unterstützung/Erarbeitung von schulischem Wissen im Hinblick auf einen Schulabschluss
- Förderung von Arbeitsfähigkeiten- und Fertigkeiten
- externe Holzwerkstatt mit Fahrradwerkstatt und Auftragsarbeiten

Tageweise Teilnahme ist möglich.

Öffnungszeiten:

Montag bis Donnerstag 09.00 bis 15.00 Uhr

Freitag 09.00 bis 12.00 Uhr

VIADUKT Hilfen für psychisch Kranke e. V.

Schützenstraße 24

73033 Göppingen

Tel. 07161 65616-0

---

## ARBEITS- UND BERUFSLEBEN

### Agentur für Arbeit

Vermittlung in Arbeit, Leistungen zur Teilhabe am Arbeitsleben, sowie Berufsberatung von behinderten Jugendlichen und Erwachsenen. Gewährung von Zuschüssen und anderen Leistungen an Arbeitgeber und Betroffene für deren Eingliederung, Ausbildung und Arbeitshilfen. Durchführung des Anzeigeverfahrens nach dem Schwerbehindertenrecht.

### Agentur für Arbeit

#### Rehabilitation

Mörikestraße 15

73033 Göppingen

Tel. 07161 9770-0

E-Mail [goeppingen.161-reha@arbeitsagentur.de](mailto:goeppingen.161-reha@arbeitsagentur.de)

---

### Integrationsfachdienst (IFD)

Der Integrationsfachdienst (IFD) unterstützt anerkannt schwerbehinderte oder entsprechend gleichgestellte Menschen bei ihren Belangen im Arbeitsleben und bei der Sicherung von Arbeitsplätzen. Arbeitgebern und betrieblichen Akteuren (Betriebsrat, Vertrauensleuten) bietet

der IFD Informationen und Unterstützung bei Fragen der Beschäftigung von schwerbehinderten Menschen. Als Einheitliche Ansprechstelle für Arbeitgeber (EAA) werden Arbeitgeber bei der Ausbildung, Einstellung und Beschäftigung von schwerbehinderten Menschen informiert, beraten und unterstützt.

Beschäftigte einer Werkstatt für behinderte Menschen (WfbM), können bei einem Wechsel zum allgemeinen Arbeitsmarkt unterstützt werden. Im Auftrag von Reha-Trägern vermittelt der IFD Arbeitsplätze für schwerbehinderte oder gleichgestellte Menschen.

Integrationsfachdienst (IFD)  
Deutsches Rotes Kreuz Kreisverband  
Göppingen e. V.

Poststraße 14a (Kaiserbau)

73033 Göppingen

Tel. 0711 25083-2000

E-Mail [info.goeppingen@ifd.3in.de](mailto:info.goeppingen@ifd.3in.de)

 [www.ifd-bw.de](http://www.ifd-bw.de)

---



Arbeitsplatz Bürobereich

### **Bildungszentrum Lebenhausen**

Das Bildungszentrum bietet Menschen, die aktuell nicht auf dem 1. Arbeitsmarkt tätig sein können oder Unterstützung bei der beruflichen Eingliederung benötigen, verschiedene Angebote zur Teilhabe am Arbeitsleben. Im Berufsbildungsbereich werden Angebote der beruflichen Qualifizierung in verschiedenen Berufsfeldern wie z. B. im Einzelhandel, im Büromanagement, in der Hauswirtschaft oder in der Holz- oder Metallbearbeitung gemacht.

Zusätzlich werden Kurse im Bereich der Allgemeinbildung, zum Training der sozialen Kompetenzen oder zum Umgang mit der psychischen Erkrankung im Arbeitsleben angeboten. Durch Praktika, die von Jobcoaches organisiert und



begleitet werden, wird der Zugang zum allgemeinen Arbeitsmarkt gefördert. Die Unterstützte Beschäftigung zielt auf die direkte Vermittlung in sozialversicherungspflichtige Arbeitsverhältnisse ab, die über Langzeitpraktika in Betrieben angebahnt werden.

In der Maßnahme „Diagnose der Arbeitsmarktfähigkeit“ wird durch verschiedene Tests, Übungen, Gruppenaufgaben und Praktika herausgefunden, ob eine Tätigkeit auf dem 1. Arbeitsmarkt realistisch ist oder ob der geschützte Rahmen einer Werkstatt für Menschen mit Behinderung (WfbM) notwendig ist.

**Bildungszentrum Jebenhausen**  
**Lebenshilfe Göppingen e. V.**  
 Vorderer Berg 50/1  
 73035 Göppingen-Jebenhausen  
 Tel. 07161 38995-60  
 E-Mail [info@lh-goeppingen.de](mailto:info@lh-goeppingen.de)  
 [www.lh-goeppingen.de](http://www.lh-goeppingen.de)

---

## **Werkstätten für Menschen mit einer psychischen Erkrankung**

Die Werkstätten bieten psychisch kranken Menschen Möglichkeiten zur beruflichen Rehabilitation und Teilhabe am Arbeitsleben. Dazu gehören arbeitsbegleitende und außerbetriebliche Maßnahmen und Vorbereitung auf eine Beschäftigung auf dem allgemeinen Arbeitsmarkt.

Arbeitszeit:

Montag – Freitag 08.00 – 15.30 Uhr

**Werkstatt Göppingen**  
**Lebenshilfe Göppingen e.V.**

Heilbronner Straße 15/1  
 73037 Göppingen  
 Tel. 07161 50307-0  
 E-Mail [info@lh-goeppingen.de](mailto:info@lh-goeppingen.de)  
 [www.lh-goeppingen.de](http://www.lh-goeppingen.de)

**Münnich-Werkstatt**  
**Lebenshilfe Göppingen e. V.**

Daimlerstraße 33  
 73037 Göppingen-Ursenwang  
 Tel. 07161 50449-0  
 E-Mail [info@lh-goeppingen.de](mailto:info@lh-goeppingen.de)  
 [www.lh-goeppingen.de](http://www.lh-goeppingen.de)

## INKLUSIONSUNTERNEHMEN

### **Café am Kornhausplatz**

Das Café am Kornhausplatz steht unter dem Motto „Regional. Saisonal. Natürlich“ und möchte mit seinem Angebot die gastronomische Landschaft in Göppingen bereichern. Im Café sind Qualifizierungs- und Arbeitsmöglichkeiten für Menschen mit Behinderung und Begegnungsmöglichkeiten für alle Menschen in der Mitte Göppingens entstanden. Menschen mit und ohne Behinderungen arbeiten engagiert zusammen – dieses Zusammenarbeiten macht gegenseitiges Erleben, gemeinsames Lernen und Weiterentwickeln möglich.

Café am Kornhausplatz  
Lebenshilfe Göppingen e.V.  
Schützenstraße 24

73033 Göppingen

Telefon: 07161 61994-17

 [www.cafeamkornhausplatz.de](http://www.cafeamkornhausplatz.de)



### **pro move GmbH**

Die pro move GmbH ist ein Unternehmen des allgemeinen Arbeitsmarktes mit besonderem sozialen Auftrag. Wir bieten Qualifizierungsmöglichkeiten und sozialversicherungspflichtige Arbeitsverhältnisse für Menschen mit Behinderung. Als einzige Inklusionsfirma im Landkreis Göppingen beschäftigt die pro move GmbH neben qualifizierten Facharbeitern Menschen mit Behinderungen, die hier eine reale Chance auf einen Arbeitsplatz haben.

pro move GmbH

Reuschstraße 57

73092 Heiningen

Tel. 07161 36198-0

E-Mail [info@promove-gmbh.de](mailto:info@promove-gmbh.de)

 [www.promove-gmbh.de](http://www.promove-gmbh.de)



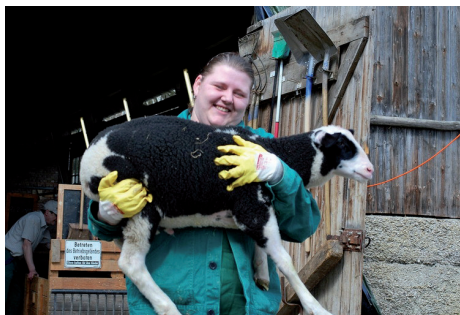

### **Staufen Arbeits- & Beschäftigungsförderung gGmbH**

Wir bieten Arbeitsplätze nach Schwerbehindertengesetz (SchwbG) und Möglichkeiten stundenweiser Beschäftigung in den Bereichen Landwirtschaft, Landschaftsbau, Laden, Café, Hauswirtschaft und Fahrradrecycling mit sozialpädagogischer Betreuung: Unterstützung bei Behördengängen, Wohnungssuche usw. für Arbeitslose und auch für psychisch Kranke. Einige Ausbildungsplätze sind ebenfalls vorhanden.

### **Staufen Arbeits- und Beschäftigungsförderung gGmbH**

Waldeckhof 1  
73035 Göppingen  
Tel. 07161 94698-14  
E-Mail [info@sab-gp.de](mailto:info@sab-gp.de)  
 [www.sab-gp.de](http://www.sab-gp.de)

### **Christliches Jugenddorfwerk Deutschlands gemeinnütziger e. V. (CJD)**

Das CJD Kirchheim/Teck bietet Jugendlichen/ jungen Erwachsenen mit psychischer Beeinträchtigung, Erkrankung oder Behinderung die Möglichkeit an einer Berufsvorbereitenden Bildungsmaßnahme (BvB) oder Ausbildung teilzunehmen. Die 3-jährige Ausbildung ist in folgenden Fachbereichen möglich: Metall, Farbe, Bauzeichner, Garten- und Landschaftsbau, Fachinformatik, Raumausstatter, Küche, Hauswirtschaft, Friseur, Gebäude- und Umweltdienstleistung, Büromanagement.

Die Beschulung erfolgt in öffentlichen Berufsschulen. Prüfungen werden vor der zuständigen Kammer abgelegt. Die Ausbildung/BvB wird in externer oder interner Form (mit Wohnen) durchgeführt.

### **CJD Kirchheim**

Im Doschler 36  
73230 Kirchheim/Teck  
Tel. 07021 7280-0  
E-Mail [doschler.kirchheim@cjd.de](mailto:doschler.kirchheim@cjd.de)  
 [www.cjd-kirchheim.de](http://www.cjd-kirchheim.de)

## **DINA – Dienst in Arbeit**

Mit dem Dienst zur betrieblichen Inklusion DINA begleiten wir Menschen mit psychischen Erkrankungen in betriebliche Arbeit. Wir bieten nachhaltige und individuelle Beratung und Unterstützung auf dem Weg in die berufliche Zukunft. Gemeinsam mit potenziellen Arbeitgeber\*innen suchen wir nach einer passenden Tätigkeit und schaffen ein Arbeitsumfeld, in dem unsere Teilnehmenden fester Bestandteil der Belegschaft sind und ihren Beitrag zum Erfolg des Unternehmens leisten können. Unser Team unterstützt bei der Vermittlung an zuständige Leistungsträger sowie bei der Kommunikation mit potenziellen Arbeitgeber\*innen, Behörden und Ämter.

Keine Gruppenangebote – ausschließlich individuelle Begleitung.

### **CJD DINA – Dienst in Arbeit**

Sommerhalde 21

73035 Göppingen Faurndau

Tel. 0151 55988672

 [www.cjd.de/de/dina-dienst-arbeit](http://www.cjd.de/de/dina-dienst-arbeit)

---

## **WOHNEN**

### **Assistenzleistungen im Wohn- und Sozialraum (AWS)**

Ziel der Assistenz ist, psychisch erkrankte Menschen in ihrem Alltag zu stabilisieren und Teilhabe zu ermöglichen. Sie erfolgt personenzentriert im Wohnumfeld und orientiert sich an folgenden Lebensfeldern:

- Wohnen (Haushaltsführung und Wohnraumerhalt)
- Arbeit und Beschäftigung (Förderung von Tagesstruktur und beruflicher Teilhabe)
- Selbstversorgung (Ernährung, Körperpflege und Kleidung)
- Gestaltung des Alltags und sozialer Kontakte (Aufbau/Pflege von Beziehungen, Freizeit)
- Mobilität (Unterstützung bei Wegen/Orientierung im Umfeld)
- Kommunikation (Verständigung/Mediennutzung und Behördenkontakte)
- Psychische und physische Gesundheit (Begleitung zu Ärzten/Krankheitsbewältigung)
- Bildung und Lernen
- Selbstbestimmung und Teilhabe

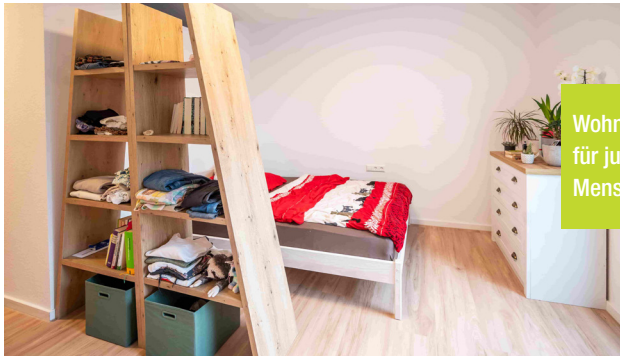

Wohnbeispiel in der Wohngemeinschaft für junge erwachsene psychisch kranke Menschen.

Diese Leistungen sind Teil der Eingliederungshilfe (SGB IX) und werden individuell geplant und bedarfsgerecht umgesetzt.

Für Menschen mit Borderline-Persönlichkeits-Störung, Doppeldiagnose und Autismus-Spektrums-Störung bietet Viadukt spezialisierte Unterstützungsangebote an.

#### VIADUKT Hilfen für psychisch Kranke e. V.

Schützenstraße 24

73033 Göppingen

Tel. 07161 65616-0

E-Mail [abw@viadukt-gp.de](mailto:abw@viadukt-gp.de)

 [www.viadukt-gp.de](http://www.viadukt-gp.de)

#### Betreutes Wohnen in Familien (BWF)

In eine Gastfamilie können psychisch kranke Menschen aufgenommen werden, die im Alltag unterstützt und begleitet werden wollen und sich ein eigenständiges Leben im Moment nicht vorstellen können. Die Bewohner und die Familien werden von Fachkräften beraten und begleitet.

#### Evangelische Gesellschaft Stuttgart e. V.

#### Gemeindepsychiatrisches Zentrum

Leinenweberstraße 32

70567 Stuttgart

Tel. 0711 997608999

E-Mail [bwf@eva-stuttgart.de](mailto:bwf@eva-stuttgart.de)

 [www.eva-stuttgart.de/nc/unsere-angebote/angebot/betreutes-wohnen-in-familien](http://www.eva-stuttgart.de/nc/unsere-angebote/angebot/betreutes-wohnen-in-familien)





Jakob-van-Hoddiss-Haus

## HEIME

### Besondere Wohnform

Das Jakob-van-Hoddiss Haus ist eine Besondere Wohnform im Sinne der Eingliederungshilfe unter Trägerschaft von VIADUKT. Das Angebot bietet volljährigen Menschen mit einer psychischen Erkrankung eine betreute Lebensumgebung mit Ansprechpartnern rund um die Uhr, um ihren Lebensalltag zu bewältigen. Das Wohnhaus besteht aus 2er, 3er, 4er WGs und Einzelappartements. Im Haus selbst gibt es als tagesstrukturierendes Angebot eine Fördergruppe (FG). Diese ist für Personen geeignet, die (noch) nicht in der Lage sind, einer Tagesstruktur außerhalb des Hauses nachzugehen.

Grundsätzlich zielt die Assistenz auf eine Ausweitung der Alltagsfähigkeiten gemeinsam mit den Bewohner\*innen ab. Unterstützungsmöglichkeiten gibt es daher in allen Lebensbe-

reichen – angepasst an die jeweiligen Bedarfe der Person. Dies kann sich auf alltagspraktische Hilfen beziehen, umfasst aber auch Bedarfe im Bereich Kommunikation, Umgang mit Beziehungen, Lebensplanung oder Umgang mit der Erkrankung.

### Jakob-van-Hoddiss-Haus

VIADUKT Hilfen für psychisch Kranke e. V.

Holbeinstraße 4

73033 Göppingen

Tel. 07161 65616-85 und -86

E-Mail [wohnheim@viadukt-gp.de](mailto:wohnheim@viadukt-gp.de)

 [www.viadukt-gp.de](http://www.viadukt-gp.de)

---

### Pflegeheim

Miteinander leben – voneinander lernen  
Wir bieten Betreuung und Pflege (auch Kurzzeitpflege) und Förderung in allen Pflegestufen für Erwachsene jeden Alters, die aufgrund neurologischer oder chronisch-psychiatrischer Erkrankungen und/oder altersbedingt ein Zuhause in entsprechenden Umgebungen benötigen.

Das Besondere des Christophsheims sind die vielfältigen integrativen Angebote. Vielseitige Be-



treuungsangebote wie Beschäftigungstherapie, Gedächtnistraining, Sport, Gymnastik, Tagesausflüge, Musiktherapie und vieles mehr stehen für eine verlässliche Versorgung und Begleitung unserer Bewohner.

### Christophsheim GmbH – Betreuung & Pflege

Faurndauer Straße 6-10

73035 Göppingen

Tel. 07161 601-9311

E-Mail [info@christophsheim.de](mailto:info@christophsheim.de)

 [www.christophsheim.de](http://www.christophsheim.de)

---

## AMBULANTE PSYCHIATRISCHE PFLEGEDIENSTE

### Ambulanter Psychiatrischer Pflegedienst „Christophorus“

Der Ambulante Psychiatrische Pflegedienst Christophorus hilft Menschen mit einer psychischen Erkrankung, wieder neue Stabilität in ihrem Leben zu finden. Durch eine vertrauensvolle Beziehungsgestaltung, individuelle Unterstützung und alltagsnahe Begleitung können Krisen bewältigt, Selbstständigkeit gestärkt und soziale Kontakte der Klienten gefördert werden.

Christophorus unterstützt die Betroffenen im Umgang mit ihrer Erkrankung, hilft bei der Tagesstrukturierung und vermeidet Isolation – das Aufsuchen der Erkrankten durch das Christophorus-Team im häuslichen Umfeld bedeutet für die Klienten mehr Selbstbestimmung.

### Ambulanter Psychiatrischer Pflegedienst Christophorus

Faurndauer Straße 6-28

73035 Göppingen

Tel. 07161 601 – 9380

E-Mail [info@app-christophsheim.de](mailto:info@app-christophsheim.de)

---



Im Klinikum Christophsbad gibt es präventive Angebote, Akutbehandlung und Nachsorge.

## KLINIKEN

### Klinikum Christophsbad

Aufnahmearzt/Notfall-Service, rund um die Uhr besetzt:

- Zentrale Psychiatrische Aufnahme (ZPA)  
Psychiatrie, Psychosomatik und Gerontopsychiatrie  
Tel 07161 601-8222
- Kinder- und Jugendpsychiatrie  
Tel 07161 601-9369
- Schlaganfall  
Tel 07161 601-7788

### Klinikum Christophsbad

Faurndauer Straße 6-28

73035 Göppingen

Tel. 07161 601-0

E-Mail [info@christophsbad.de](mailto:info@christophsbad.de)

 [www.christophsbad.de](http://www.christophsbad.de)

### Klinik für Psychiatrie und Psychotherapie

Chefarzt Prof. Dr. med. N. Vasić

Tel. 07161 601-9250

### Klinik für Gerontopsychiatrie

Chefarzt Dr. med. Karsten Henkel

Tel. 07161 601-9149

Klinik für Psychosomatische Medizin  
und Fachpsychotherapie

Chefarztin Prof. Dr. med. habil. P. Beschoner  
Tel. 07161 601-9468

Klinik für Kinder- und Jugendpsychiatrie,  
Psychosomatik und Psychotherapie

Chefarzt Dr. med. M. Löble  
Tel. 07161 601-3570

Klinik für Neurologie und Neurophysiologie,  
Frührehabilitation

Chefarzt Prof. Dr. med. N. Sommer  
Tel. 07161 601-9220

- Neurologische Frührehabilitation  
Tel. 07161 601-9520
- Schlaflabor  
Tel. 07161 601-9710
- Notfallambulanz  
Tel. 07161 601-9525
- Stroke Unit  
Tel. 07161 601-9431

## TAGESKLINIKEN

Das teilstationäre Angebot der Tageskliniken bietet eine umfassende Behandlung, bei dem die Patienten in ihrem sozialen Umfeld integriert bleiben. Sie können hier aktiv werden, Engagement entwickeln und eigenverantwortliche Alltagsbewältigung einüben. Die Kostenübernahme durch private Krankenkassen bzw. durch die Beihilfestellen erfolgt problemlos.

Die Aufnahme von in der GKV versicherten Jugendlichen kann und soll im Einzelfall nach Klärung der Kostenübernahme ermöglicht werden.

Öffnungszeiten der Tageskliniken:  
Montag – Freitag 8.00 – 16.30 Uhr  
Termine für Vorgespräche nach vorheriger telefonischer Anfrage.

Psychiatrische Tagesklinik in Göppingen

Chefarzt Prof. Dr. med. N. Vasić  
Ltd. Oberarzt Priv. Doz. Dr. med. M. Ruchow  
Tel. 07161 601-9487  
E-Mail [tk1@christophsbad.de](mailto:tk1@christophsbad.de)



Tagesklinik Geislingen in der Schillerstraße 31

### Psychiatrische Tagesklinik in Geislingen

Chefärztin Prof. Dr. med. habil. P. Beschoner  
Oberarzt Dr. med. U. Harrer  
Schillerstraße 31  
73312 Geislingen an der Steige  
Tel. 07331 442 88-0  
E-Mail [tk2@christophsbad.de](mailto:tk2@christophsbad.de)

### Tagesklinik im Park (Suchtmedizin)

Chefarzt Prof. Dr. med. Nenad Vasic  
Oberarzt Dr. med. R. Wahl  
Tel. 07161 601-8227  
E-Mail [tk3@christophsbad.de](mailto:tk3@christophsbad.de)

### Tagesklinik für Kinder und Jugendliche

Chefarzt Dr. med. M. Löble  
Tel. 07161 601-8378

---

## PSYCHIATRISCHE INSTITUTS-AMBULANZEN (PIA)

Ambulante Behandlung und Therapieangebote  
in enger Zusammenarbeit mit der Klinik. Krisen-  
intervention und Abklärung von Diagnosen

### PIA für Erwachsene Klinikum Christophsbad

Anmeldung und Notfallsprechstunde:  
Montag – Freitag 8.00 – 16.00 Uhr  
Notfall rund um die Uhr besetzt!

### Psychiatrie, Psychotherapie und Psychosomatik

Chefarzt Prof. Dr. med. Nenad Vasic  
Faurndauer Straße 6-28  
Tel. 07161 601-9234  
E-Mail [pia@christophsbad.de](mailto:pia@christophsbad.de)  
 [www.christophsbad.de](http://www.christophsbad.de)

### Sprechstunde für Sucht

Oberarzt Dr. med. Rafael Wahl  
Vorgespräche zur Entgiftung, Beratung und  
Weiterbehandlung  
Tel. 07161 601-9234



### Allgemeine Ambulanz

Oberärztin Anna-Midora Saftau

Tel. 07161 601-9234

### Ambulanz für Gerontopsychiatrie, Gedächtnissprechstunde

Oberarzt Roland Straub und Gabriele Erhart

Tel. 07161 601-9342

E-Mail [pia@christophsbad.de](mailto:pia@christophsbad.de)

Montag – Freitag 9.00 – 12.00 Uhr und  
13.00 – 16.00 Uhr

### Ambulanz für Kinder- und Jugendpsychiatrie, -psychosomatik und -psychotherapie

Chefarzt Dr. med. M. Löble

Tel. 07161 601-9369

E-Mail [pia-kjpp@christophsbad.de](mailto:pia-kjpp@christophsbad.de)

Anmeldung: Montag – Freitag 9.00 – 16.00 Uhr

## **PIA in Geislingen**

### Psychiatrische Tagesklinik in Geislingen

Oberarzt Mladen Galic

Schillerstraße 31

73312 Geislingen an der Steige

Tel. 07331 44288-0

E-Mail [infotk2@christophsbad.de](mailto:infotk2@christophsbad.de)

---



## NIEDERGELASSENE PSYCHIATER, NEUROLOGEN

### Ebersbach

Dr. med.  
Nexhmije Fetahu-Ahmetaj  
Fachärztin für Psychiatrie und  
Psychotherapie  
Leintelstraße 45  
73061 Ebersbach  
Tel. 07163 5379870

---

### Geislingen an der Steige

Dr. med. Alexander Heinrich,  
Dr. med. Flora Malakou,  
Sabrina Heinrich  
Fachärzte für Neurologie und  
Psychiatrie  
Eybstraße 16  
(im Gesundheitszentrum 2. OG)  
73312 Geislingen a. d. Steige  
Tel. 07331 95450

---

Dr. med. Laura Kacsó  
Fachärztin für Psychiatrie  
und Psychotherapie  
Stuttgarter Straße 48  
73312 Geislingen a. d. Steige  
Tel. 07331 9468814

---

### Göppingen

Dr. med. Lesly Dorvil  
Facharzt für Neurologie, Psy-  
chiatrie und Psychotherapie  
Freihofstraße 53  
73033 Göppingen  
Tel. 07161 686788

---

### Eva Hammer

Fachärztin für Psychiatrie und  
Psychotherapie  
Marktstraße 25  
73033 Göppingen  
Tel. 07161 70075

---

### Medizinisches

Versorgungszentrum (MVZ)  
Christophsbad GmbH  
Jahnstraße 30  
73037 Göppingen  
Tel. 07161 601-7009

---

### Dr. med. Markus Schad

Facharzt für Neurologie  
Poststraße 12, 2. Etage  
73033 Göppingen  
Tel. 07161 986553

---



Ein Verzeichnis aller im Landkreis  
Göppingen kassenzugelassener Psycho-  
therapeut\*innen finden Sie auch unter:  
**[www.psychotherapeutenschaft-gp.de](http://www.psychotherapeutenschaft-gp.de)**  
und bei den meisten Krankenkassen.

## ÄRZTLICHE UND PSYCHOLOGISCHE PSYCHOTHERAPEUTEN

### VERHALTENSTHERAPIE

#### **Adelberg**

Dipl. Psych. Christina Baum

Börtlinger Straße 10

73099 Adelberg

Tel. 07166 9139210

.....

#### **Albershausen**

Dipl. Psych. Maria Renéé Weiler

Schafhofstraße 9

73095 Albershausen

Tel. 07161 9863623

.....

#### **Bad Ditzgenbach**

Dipl. Psych. Regine Fetzter

Drackensteiner Straße 31

73342 Bad Ditzgenbach

Tel. 07335 924126

.....

#### **Dürnau**

Dr. Univ.

Leuven Pieter Corveleyn

Zeppelinstr. 4

73105 Dürnau

Tel. 07164 9279490

.....

Dipl. Psych. Karin Frör

Zeppelinstr. 4

73105 Dürnau

Tel. 07164 7997911

.....

Dipl. Psych. Katrin Schneider

Zeppelinstr. 4

73105 Dürnau

Tel. 07164 7998096

auch Gruppentherapie

.....

#### **Ebersbach**

Dipl.-Psych. Martina Janisch

Hauptstraße 5

73061 Ebersbach

Tel. 07163 532898

auch Gruppentherapie

.....

## **Eschenbach**

Dipl. Psych. Jutta Isenmann

Heininger Str. 12  
73107 Eschenbach  
Tel. 0171 2821158  
auch Gruppentherapie

---

## **Göppingen**

Dipl. Psych. Volker Bahlinger

Hans-Seyff-Straße 7  
73037 Göppingen  
Tel. 07161 639323  
auch Gruppentherapie

---

Christophsbad-Akademie für  
Psychotherapie (C-AP)

Jahnstraße 30  
73037 Göppingen  
Tel. 07161 601-8724  
E-Mail c-ap.ambulanz@christophsbad.de

---

Dipl. Psych. Petra Denk

Poststraße 3  
73033 Göppingen  
Tel. 07161 639288

---

Dipl. Psych. Silja Glade-Jäkel

Decker-Hauff-Str. 31  
73035 Göppingen  
Tel. 07161 6590609

---

Dipl. Psych. Eva Herrmann

Waldeckstr. 29  
73035 Göppingen  
Tel. 07161 3544280

---

Dipl. Psych. Melanie Moos

Hans-Seyff-Straße 7  
73037 Göppingen  
Tel. 07161 639322  
auch Gruppentherapie

---

Dipl. Psych. Birgitta Steinacker

Poststraße 35  
73033 Göppingen  
Tel. 07161 918899  
auch Gruppentherapie

---

Dipl. Psych. Andreas Stephan

Bartenbacher Straße 42  
73033 Göppingen  
Tel. 07161 979130  
auch Gruppentherapie

---

Dr. med. Sabine Straub  
Ärztin für Psychotherapie

Waldeckstraße 49  
73035 Göppingen  
Tel. 07161 5046099

---

Dipl. Psych. Eva Wichelhaus

Justinus-Kerner-Straße 15  
73035 Göppingen  
Tel. 07161 658913

---

## **Heiningen**

M.Sc. Psych. Kirsten Brodbek

Bezgenrieterstr. 61  
73092 Heiningen  
Tel. 07161 5072192  
auch Gruppentherapie

---

M.Sc. Sandra Kirschner

Bezgenrieterstr. 61  
73092 Heiningen  
Tel. 07161 4016556  
auch Gruppentherapie

---

### **Wäschenbeuren**

Dipl.-Psych. Pamela Grassl  
Altblick 13  
73116 Wäschenbeuren  
Tel. 07172 9296145

.....

Dipl. Psych. Clarissa Veit  
Hölderlinstr. 21  
73116 Wäschenbeuren  
Tel. 07172 914793

.....

### **SYSTEMISCHE THERAPIE SOWIE VERHALTENSTHE- RAPIE**

#### **Bad Ditzgenbach**

Dipl. Psych.  
Stefanie Kückelmann-  
Schramm  
Kurhausstr. 15  
73342 Bad Ditzgenbach  
Tel. 07334 6081821  
auch Gruppentherapie

.....

### **TIEFENPSYCHOLOGISCH FUNDIERTE PSYCHO- THERAPIE**

#### **Ebersbach**

Dipl.-Psych.  
Cornelius von Randow  
Beethovenstraße 4  
73061 Ebersbach  
Tel. 07163 53523809  
auch Gruppentherapie

.....

Dr. med. Elke Weller  
Fachärztin für Neurologie-  
Psychotherapie  
Im Wasserfall 18  
73061 Ebersbach  
Tel. 0176 72922341

.....

#### **Geislingen an der Steige**

Dipl. Psych. Nada Schäfer  
Schultheiß-Schneider-Str. 41  
73312 Geislingen a. d. Steige  
Tel. 07331 824288

.....

### **Göppingen**

Dipl. Psych. Alexandra Abele  
Schillerplatz 9  
73033 Göppingen  
Tel. 07161 9861115

.....

Dipl. Psych. Barbara Berger  
Ziegelstraße 23  
73033 Göppingen  
Tel. 07161 9834459

.....

Dr. med. Stefanie Härle  
Fachärztin für Psycho-  
somatische Medizin und  
Psychotherapie  
Christophstraße 15  
73033 Göppingen  
Tel. 07161 8082089

.....

Dipl. Psych. Karin Heinrich  
Poststr. 14a  
73033 Göppingen  
Tel. 07161 5078847  
auch Gruppentherapie

.....

Dr. med. Martina Schurr  
Fachärztin für Psycho-  
somatische Medizin und  
Psychotherapie

Christophstr. 15  
73033 Göppingen  
Tel. 07161 4068622

.....

Dr. med.  
Christiane Späth-Ringendahl  
Fachärztin für Neurologie  
und Psychiatrie  
Sontheimweg 6  
73035 Göppingen  
Tel. 07161 75533

.....

Dr. med. Bettina-Susanne  
Wesiack-Hermle  
Ärztin für Psychotherapie  
Eugenstraße 62  
73033 Göppingen  
Tel. 07161 5048140

.....

### **Süßen**

Lic. phil. Katja Krähenmann  
Küblerstraße 2  
73079 Süßen  
Tel. 07162 9499961

### **Uhingen**

Susanne Wenner  
Fachärztin für Psychosomatische  
Medizin und Psychotherapie  
Stuttgarter Str. 95  
73066 Uhingen  
Tel. 07161 9869923  
auch Gruppentherapie

.....

### **ANALYTISCHE UND TIEFENPSYCHO- LOGISCH FUNDIERTE PSYCHOTHERAPIE**

### **Bad Boll**

Dr. Phil. Dipl. Psych.  
Günther Hofmann  
Erlenweg 6  
73087 Bad Boll  
Tel. 07164 5107

.....

### **Ebersbach**

Dipl. Psych. Ene Kukk  
Im Tal 26  
73061 Ebersbach  
Tel. 07163 9083023

.....

### **Göppingen**

Dr. med. Andreas Kloiber  
Facharzt für Psychosomatische  
Medizin und Psychotherapie  
Carl-Hermann-Gaiser-Str. 32  
73033 Göppingen  
Tel. 07161 6565988  
auch Gruppentherapie

.....

Dipl. Psych.  
Bernd Ochs-Thurner  
Schelmenstraße 50  
73035 Göppingen  
Tel. 07161 53732

.....

Dr. med. Peter Reichl  
Facharzt für Psychosomatische  
Medizin und Psychotherapie  
Marktstraße 16  
73033 Göppingen  
Tel. 07161 9654387  
auch Gruppentherapie

.....

Dipl. Psych. Ursula Thurner  
Schelmenstraße 50  
73035 Göppingen  
Tel. 07161 500431

.....



## PSYCHOTHERAPEUTEN FÜR KINDER UND JUGENDLICHE

### VERHALTENSTHERAPIE

#### Deggingen

Dipl.-Soz.Päd. Madlen Wagner  
Fischbachstr. 14  
73326 Deggingen  
Tel. 0179 9286902

---

#### Eschenbach

Dipl. Psych. Jutta Isenmann  
Heininger Str. 12  
73107 Eschenbach  
Tel. 0171 2821158

---

#### Göppingen

Dipl. Psych. Volker Bahlinger  
Hans-Seyff-Straße 7  
73037 Göppingen  
Tel. 07161 639323  
auch Gruppentherapie

---

Dipl. Soz.arb./Soz.päd. (FH)  
Christine Beckmann  
Bahnhofstraße 7  
73033 Göppingen  
Tel. 07161 5060850  
auch Gruppentherapie

---

Dipl. Psych. Silja Glade-Jäkel  
Decker-Hauff-Str. 31  
73035 Göppingen  
Tel. 07161 6590609

---

Dipl. Psych. Eva Herrmann  
Waldeckstraße 29  
73035 Göppingen  
Tel. 07161 3544280

---

Dr.rer.soc. Dipl.-Psych.  
Karin Mauthe  
Ulrichstraße 29  
73033 Göppingen  
Tel. 07161 9720576

---

#### Wäschenbeuren

Dipl. Psych. Pamela Grassl  
Albblick 13  
73116 Wäschenbeuren  
Tel. 07172 9296145

---



**ANALYTISCHE UND  
TIEFENPSYCHOLOGISCH  
FUNDIERTE  
PSYCHOTHERAPIE**

**Ebersbach**

Dipl. Soz.-Päd. Andreas Bopp  
Vorderer Viehmarktweg 26  
73061 Ebersbach  
Tel. 07163 536211

.....

**Geislingen an der Steige**

Dipl.-Kunsttherapeutin  
Stefanie Nahler  
Schulstraße 13 A  
73312 Geislingen a.d. Steige  
Tel. 07331 9772899

.....

**Göppingen**

Dipl. Psych. Irmgard Baudis  
Am Brühlbach 8  
73033 Göppingen  
Tel. 07161 956828

.....

Dipl. Psych. Christa Droß  
Freiligrathstraße 2  
73033 Göppingen  
Tel. 07161 27665

.....

Dipl.-Soz. Päd.  
Magdalene Kloeß  
Quäkerstraße 18  
73033 Göppingen  
Tel. 07161 6586091  
auch Gruppentherapie

.....

Dr. med. Andreas Kloiber  
Facharzt für Psychosomatische  
Medizin und Psychotherapie  
Carl-Hermann-Gaiserstraße 32  
73033 Göppingen  
Tel. 07161 6565988  
auch Gruppentherapie

.....

Dipl. Psych. Undine Löffler  
Heinkelstraße 9  
73033 Göppingen  
Tel. 07161 69269

.....

Dipl. Soz.päd. (FH)  
Cornelia Meyer  
Kornhausplatz 3  
73033 Göppingen  
Tel. 0160 99560328

.....







Beratungsstellen und Selbsthilfeangebote finden Sie auch in anderen vom Landratsamt Göppingen herausgegebenen Wegweisern:

- im Wegweiser für Senior\*innen
- im Wegweiser für Behinderte
- im Suchthilfe-Wegweiser

## WEITERE BERATUNGSSTELLEN

Psychologisches  
Beratungszentrum des  
Landkreises Göppingen  
Wilhelm-Busch-Weg 5  
73033 Göppingen

Beratungsstelle für Eltern,  
Kinder und Jugendliche  
Tel. 07161 202-4371

Beratungsstelle für Ehe-,  
Familien- und Lebensfragen  
Tel. 07161 202-4371

.....

Betreuungsbehörde  
Landkreis Göppingen  
Lorcher Str. 6  
73033 Göppingen  
Tel. 07161 202 4015

.....

Psychologische Familien-  
und Lebensberatung  
Caritas Fils-Neckar-Alb  
Uracher Straße 31  
73312 Geislingen a. d. Steige  
Tel. 07331 30559-0

.....

Diakonische Bezirksstelle  
Geislingen-Göppingen  
Pfarrstraße 45  
73033 Göppingen  
Tel. 07161 96367-50

Karlstraße 11  
73312 Geislingen a. d. Steige  
Tel. 07331 71 59 48-0

.....

FaWoS Fachstelle  
Wohnungssicherung  
Haus Linde e.V.  
Grabenstraße 9  
73033 Göppingen

Karlstraße 11  
73312 Geislingen a. d. Steige

Kontaktdaten für Göppingen  
und Geislingen a. d. Steige  
Tel. 07161 965906-0  
E-Mail [fawos@linde-gp.de](mailto:fawos@linde-gp.de)  
 [www.linde-gp.de](http://www.linde-gp.de)

.....

Beratungsstelle  
und Aufnahmeheim für  
Wohnungslose  
Haus Linde e.V.

Grabenstraße 9  
73033 Göppingen

Karlstraße 11  
73312 Geislingen a. d. Steige

Kontaktdaten für Göppingen  
und Geislingen a. d. Steige  
Tel. 07161 965906-0  
E-Mail [info@linde-gp.de](mailto:info@linde-gp.de)  
 [www.linde-gp.de](http://www.linde-gp.de)

Psychosoziale Beratungs- u.  
ambulante Behandlungsstelle  
für Suchtgefährdete u. Sucht-  
kranke des ev. Kirchenbezirks  
Pfarrstraße 45  
73033 Göppingen  
Tel. 07161 96367-70

Karlstr. 11  
73312 Geislingen a. d. Steige  
Tel. 07331 715948-10

E-Mail  
[suchtberatung-geislingen@  
diakonie-goeppingen.de](mailto:suchtberatung-geislingen@diakonie-goeppingen.de)

KOALA – Kontakt- und Anlauf-  
stelle für Drogengebrauchende  
Rosenplatz 15  
73033 Göppingen  
Tel. 07161 968813

Auskunfts- und Beratungsstelle  
der Deutschen Rentenversiche-  
rung Baden-Württemberg  
Schützenstraße 14  
73033 Göppingen  
Tel. 07161 96073-0

Sozialverband VdK  
Beratung in sozialrechtlichen  
Fragen für Behinderte und  
Rentner  
Schützenstraße 24  
73033 Göppingen  
Tel. 07161 956205

BSG-Behindertensport-  
gemeinschaft Göppingen e. V.  
John-F.-Kennedy-Straße 9  
73037 Göppingen  
Tel. 07332 5409  
E-Mail [kontakt@reha-bsg.de](mailto:kontakt@reha-bsg.de)

Betreuungsverein Göppingen  
(für rechtliche Betreuung)  
Lorcher Str. 6  
73033 Göppingen  
Tel. 07161 202-4016  
E-Mail [betreuungsverein@  
lkgp.de](mailto:betreuungsverein@lkgp.de)

Kreisschuldnerberatung  
Landratsamt Göppingen  
Schillerplatz 8/1  
73033 Göppingen  
Tel. 07161 202-4031

Pro familia, Psychologische  
Beratungsstelle  
Grabenstraße 1  
73033 Göppingen  
Tel. 07161 504460

Schulpsychologische  
Beratungsstelle ZSL  
(Zentrum für Schulqualität  
und Lehrbildung)

Burgstraße 16  
73033 Göppingen  
Tel. 07161 63-1585  
E-Mail [poststelle.spbs-gp@zsl-rs-gd.kv.bwl.de](mailto:poststelle.spbs-gp@zsl-rs-gd.kv.bwl.de)

---

SOS-Kinder- und Jugendhilfen  
Göppingen

Freihofstraße 22  
73033 Göppingen  
Tel. 07161 963640

---

Kinderschutzzentrum  
Göppingen

Hilfen für Kinder, Jugendliche  
und Eltern bei Misshandlung  
und sexuellem Missbrauch  
Am Schillerplatz 9  
73033 Göppingen  
Tel. 07161 969494

---

Beratungsstelle für junge  
Menschen im Übergang  
Schule-Ausbildung-Arbeit  
„Future“

Schillerstraße 8  
73033 Göppingen  
Tel. 07161 965817

---

## HOTLINES

Hotline für Glücksspielsucht  
Tel. 0800 0776611

---

TelefonSeelsorge

rund um die Uhr gebührenfrei  
im Festnetz

Tel. 0800 1110222 (kath.)

Tel. 0800 1110111 (ev.)

 [www.telefonseelsorge.de](http://www.telefonseelsorge.de)

---

Anonyme Mailberatung der  
TelefonSeelsorge

 [www.ts-im-Internet.de](http://www.ts-im-Internet.de)

---

Info-Telefon Depression  
(kostenfrei)

Tel. 0800 3344533

Mo, Di, Do 13.00 – 17.00 Uhr

Mi, Fr 08.30 – 12.30 Uhr

E-Mail [bravetogether@](mailto:bravetogether@deutsche-depressionshilfe.de)

[deutsche-depressionshilfe.de](mailto:deutsche-depressionshilfe.de)

 [www.deutsche-depressionshilfe.de](http://www.deutsche-depressionshilfe.de)

---



## SELBSTHILFE UND UNTERSTÜTZTE SELBSTHILFE

Gesprächsgruppe für Angehörige  
von psychisch kranken Menschen

Dienstag 18.00 – 19.30 Uhr, einmal monatlich

Frau Hunger  
Sozialpsychiatrischer Dienst, Göppingen  
Tel. 07161 202-4136

---

Angehörigengruppe für Psychosenkranke

Mittwoch 16.00 – 17.30 Uhr

Konferenzraum Haus 21, Raum 14

Bitte melden Sie sich vor der ersten  
Gruppenteilnahme im Sekretariat von  
Prof. Dr. med. Nenad Vasić an.  
Tel. 07161 601 9251

---

Seminarreihe für Angehörige von Demenz-  
Kranken (Alzheimer-Demenz und andere)

1 x im Monat, Dienstag 15.00 – 17.00 Uhr  
Klinikum Christophsbad, Haus 21,  
Erdgeschoss, Raum 14

Anmeldungen telefonisch bei Frau Leyrer,  
07161 601 9149 oder per E-Mail  
[maren.leyrer@christophsbad.de](mailto:maren.leyrer@christophsbad.de)

---

Betreuungsgruppe für Demenzkranke

Gemeindehaus Oberhofen  
Ziegelstraße 1  
73033 Göppingen  
Tel. 07161 960680

---

Selbsthilfegruppen Lebensfreude – Burnout,  
Ängste und Depressionen

Jeden 1. und 3. Montag im Monat,  
18.50 – 20.50 Uhr

Bürgerhaus, Raum 2  
Kirchstraße 11  
73033 Göppingen  
Tel. 0170 6819726

Altes Rathaus Faurndau  
Hirschstr. 19  
73035 Göppingen/Faurndau  
Tel. 0152 02134177

Telefonische Voranmeldung erforderlich.

---

Autismus-Selbsthilfegruppe für erwachsene  
Menschen mit Autismus/Asperger  
Jeden 3. Donnerstag im Monat (bei Bedarf  
online) 19.00 – 21.00 Uhr

Willi-Bleicher-Str. 1  
73033 Göppingen  
Tel. 07161 8082832 (nur Anrufbeantworter)  
E-Mail [info@svaut-bw.de](mailto:info@svaut-bw.de)  
 [www.svaut-bw.de](http://www.svaut-bw.de)

---

Autismussprechstunde für Erwachsene im  
Klinikum Christophsbad  
Anmeldung und Informationen über die  
Psychiatrische Institutsambulanz (PIA) täglich  
08.00 – 16.00 Uhr

Tel. 07161 6019234

---

Selbsthilfegruppe für Betroffene  
der Bipolaren Störung

Jeden 2. und 4. Freitag im Monat in Göppingen  
19:15 – 20:45 Uhr

E-Mail [bipolar-betroffenen-selbsthilfe-gp@gmx.de](mailto:bipolar-betroffenen-selbsthilfe-gp@gmx.de)

---

Gruppe für Angehörige  
von Menschen mit Bipolarer Störung  
Jeden 3. Freitag im Monat in Göppingen  
Beginn: 19:00 Uhr

Schreiben Sie uns gerne. Wir melden uns  
schnellstmöglich bei Ihnen.

Wir unterstützen uns gegenseitig, helfen in aku-  
ten Krisen und entwickeln uns zu Expert\*innen  
über die Erkrankung und über das Hilfsystem.

E-Mail [bipolar-angehoerigen-selbsthilfe-gp@  
gmx.de](mailto:bipolar-angehoerigen-selbsthilfe-gp@gmx.de)

---

### Schatten und Licht – Selbsthilfe bei psychischer Erkrankung und Krisen vor und nach Geburten

Tel. 07161 389801

---

### L.O.A. & M – Leben ohne Alkohol und Medikamente

Dienstag 19:15 Uhr

---

Pavillon bei der Stadtkirche  
73033 Göppingen  
Tel. 07161 89381

---

### Montagsgruppe Suchthilfe

Montags um 18:00 Uhr in Göppingen

---

Tel. 015256181380

---

### SeeleFon: Bundesweite Information und Hilfe durch Telefon- und E-Mail-Beratung

Die vom Angehörigenverband (BApK) betriebene Beratungshotline „SeeleFon“ bietet den Angehörigen ein Selbsthilfe-Angebot, das auf den Erfahrungsaustausch setzt. Die Berater sind ebenfalls Angehörige.

„SeeleFon“: 0228 71 00 24 24  
Montag bis Donnerstag: 10.00 – 12.00 Uhr  
und 14.00 – 20.00 Uhr  
Freitag: 10.00 – 12.00 Uhr  
und 14.00 – 18.00 Uhr  
E-Mail: [seelefon@psychiatrie.de](mailto:seelefon@psychiatrie.de)  
 [www.bapk.de/angebote/seelefon](http://www.bapk.de/angebote/seelefon)

---

### Hilfe bei der Gründung von und bei der Suche nach Selbsthilfegruppen

Sie suchen eine gesundheitliche Selbsthilfegruppe mit einem anderen Schwerpunkt als eine psychische Erkrankung, oder Sie möchten eine eigene Selbsthilfegruppe gründen? Der Soziale Dienst der AOK Neckar-Fils vermittelt Betroffene an bestehende Gruppen und berät bei der Gründung neuer Gruppen.

### AOK Neckar-Fils Kontakt- und Informationsstelle für gesundheitliche Selbsthilfegruppen

Rosenstraße 22  
73033 Göppingen  
Telefon: 07161 203-232  
E-Mail [kigs-nef@bw.aok.de](mailto:kigs-nef@bw.aok.de)  
 [www.aok.de/pp/bw](http://www.aok.de/pp/bw)

---

## **Bundesweite Informations- und Vermittlungsstelle im Bereich Selbsthilfe**

Bei der NAKOS erfahren Sie, wie Selbsthilfegruppen arbeiten, wie Sie mit ihnen in Kontakt kommen und wie Sie selbst eine Selbsthilfegruppe gründen können.

Nationale Kontakt- und Informationsstelle  
zur Anregung und Unterstützung von  
Selbsthilfegruppen (NAKOS)

Telefon: 030 31 01 89 60

E-Mail [selbsthilfe@nakos.de](mailto:selbsthilfe@nakos.de)

[www.nakos.de](http://www.nakos.de)

---

## **ARZT- UND THERAPEUTENSUCHE IM INTERNET**

### **Psychotherapeutenschaft im Kreis Göppingen e.V.**

Verzeichnis aller im Landkreis Göppingen  
kassenzugelassener Psychotherapeuten.

[www.psychotherapeutenschaft-gp.de](http://www.psychotherapeutenschaft-gp.de)

### **Kassenärztliche Vereinigung Baden-Württemberg**

Landesweite Datenbank für die Suche nach  
Ärzten und Psychotherapeuten.

[www.arztsuche-bw.de](http://www.arztsuche-bw.de)

---





## GESUNDHEITSAMT

Informations- und Beratungsangebot für psychisch kranke Menschen und deren Angehörige. Begutachtungen bei gesetzlichen Betreuungsverfahren und im Auftrag verschiedener Ämter.

Montag	08.00 – 15.30 Uhr
Dienstag	07.30 – 12.00 Uhr 13.30 – 15.30 Uhr
Mittwoch	07.30 – 12.00 Uhr
Donnerstag	07.30 – 12.00 Uhr 13.30 – 17.30 Uhr
Freitag	07.30 – 12.00 Uhr

### Gesundheitsamt

Wilhelm-Busch-Weg 1

73033 Göppingen

Tel. 07161 202-5370

E-Mail [gesundheitsamt@lkgp.de](mailto:gesundheitsamt@lkgp.de)

 [www.lh-goeppingen.de](http://www.lh-goeppingen.de)

## HELFEN – UNTERSTÜTZEN – FÖRDERN

Viele Bereiche der Psychiatrischen Versorgung werden von gemeinnützigen Unternehmen, Stiftungen, Vereinen und bürgerschaftlichem Engagement getragen und unterstützt. Im Landkreis Göppingen bieten folgende Organisationen die Möglichkeit, durch Mitgliedschaft, Spenden und/oder ehrenamtliche Tätigkeit die sozial-psychiatrische Versorgung aufrecht zu erhalten und zu verbessern.

### **VIADUKT Hilfen für Psychisch Kranke e. V.**

Schützenstraße 24

73033 Göppingen

Tel. 07161 65616-0

### **Lebenshilfe für Menschen mit Behinderung Göppingen e.V.**

Heubachstraße 6-10

73092 Heiningen

Tel. 07161 94044-0



### **Stiftung Christophsbad gGmbH**

Faurndauer Straße 6 – 28  
73035 Göppingen  
Tel. 07161 601-9217

### **Dr. Heinrich Landerer-Stiftung**

Faurndauer Straße 6 – 28  
73035 Göppingen  
Tel. 07161 601-9217  
E-Mail [info@heinrich-landerer.de](mailto:info@heinrich-landerer.de)  
 [www.heinrich-landerer.de](http://www.heinrich-landerer.de)

---

### **MUSEUM**

#### **MuSeele e. V.**

#### **Geschichte der Psychiatrie & Psychiatrie- geschichten**

Öffnungszeiten:

Mittwoch 14.00 – 16.00 Uhr

Sonntag 16.00 – 18.00 Uhr

Führungen auf Anfrage.

#### **MuSeele e. V.**

Faurndauer Straße 6-28  
73035 Göppingen

Tel. 07161 601-9712

E-Mail [museele@museele.de](mailto:museele@museele.de)

 [www.museele.de](http://www.museele.de)

---



## WICHTIGE TELEFONNUMMERN/NOTFALLNUMMERN

Allgemeine Notfallnummern	Telefon
Ärztlicher Bereitschaftsdienst	116117
Apothekennotdienst-Finder (gebührenfrei im Festnetz)	0800 002833
Notfall-Service Klinikum Christophsbad	Telefon
Zentrale Psychiatrische Aufnahme (ZPA) für Psychiatrie, Psycho- somatik und Gerontopsychiatrie	07161 601-8222
Kinder- und Jugendpsychiatrie	
8.00 – 16.30 Uhr	07161 601-8700
16.30 – 8.00 Uhr	07161 601-0
Kliniken	Telefon
KLINIKUM CHRISTOPHSBAD	07161 601-0
ALB FILS KLINIKUM	07161 64-0

POLIZEI	110
FEUERWEHR europaweit	112
NOTARZT	112
KRANKENTRANSPORT	19222
Persönliche medizinische Versorgung	Telefon
Hausarzt	
Facharzt	
Facharzt	
Apotheke	



Der Wegweiser Psychiatrie, Psychosomatik  
und Psychotherapie zeigt Menschen mit  
psychischen Erkrankungen die vielfältigen  
Möglichkeiten der professionellen Hilfe und  
Beratung im Landkreis.



Sozialpsychiatrischer Dienst  
für den Landkreis Göppingen  
Telefon 07161 202-4141  
E-Mail [spdg@lkgp.de](mailto:spdg@lkgp.de)  
[www.landkreis-goeppingen.de](http://www.landkreis-goeppingen.de)



LANDKREIS  
GÖPPINGEN